

Informação Semanal de Mercados Agrícolas no País, Região e Mundo**Publicação do Sistema de Informação de Mercados Agrícolas (SIMA)**

Ministério da Agricultura - Direcção de Economia-Dpto. Estatística

Tel: 21 41 61 15 / (+258)823260810 Fax: 21 41 61 16; Email: simamoc@gmail.comwww.sima.minag.org.mz**Preço de Amendoim Sobe na Zona Sul**

O preço de amendoim pequeno, registou subidas nos mercados retalhistas da zona sul do País no período compreendido entre 05 e 12 de Julho corrente. O destaque vai para a subida de preço nos mercados de Chókwè (20%), Inhambane (20%) e Maxixe (33%), onde o consumidor passou a pagar 37,93 Mts/kg na Cidade de Chókwè, 28,45 Mts/kg na Cidade de Inhambane e 33,19 Mts/kg na Cidade de Maxixe.

Os outros mercados tiveram uma estabilidade de preço, onde o preço mais alto está em vigor na Cidade de Lichinga (47,41 Mts/kg) e o mais baixo está a ser praticado na Cidade de Nampula (15,17 Mts/kg).

Em relação ao amendoim grande, duas subidas foram registadas nas cidades de Maputo (11%) e Maxixe (48%), passando o consumidor a pagar 23,84 Mts/kg e 22,83 Mts/kg respectivamente.

Preço de Milho Sobe em Nhamatanda e Mutarara e Cai em Chókwè

No período em análise, o preço de milho registou subidas nos mercados de Nhamatanda (14%) e Mutarara (13%) onde os consumidores passaram a pagar 9,14 Mts/kg e 10,29 Mts/kg respectivamente. A subida de preço no mercado de Nhamatanda, pode estar ligada a subida de preço ao produtor na ordem dos 17%, passando os comerciantes a pagar 8,00 Mts/kg.

Cenário contrário, observou-se na Cidade de Chókwè, onde o preço deste cereal caiu 15%, atingindo 8,45 Mts/kg. Em geral, os preços

mais baixos estão a ser praticados na zona Norte e os mais altos na zona Sul.

Feijão Manteiga Oscila nos Mercados

Os mercados monitorados pelo Sistema de Informação de Mercados Agrícolas (SIMA), caracterizaram-se pela oscilação de preço de feijão manteiga. Começando pela Cidade de Inhambane, o preço subiu 11% passando a custar 43,30 Mts/kg. Na zona centro, o preço desta leguminosa subiu 20% nos mercados de Nhamatanda e Mutarara, passando a custar ao consumidor 34,64 Mts/kg nos dois mercados. Em contrapartida, no mercado de Chókwè o preço caiu 25% alcançando 34,64 Mts/kg e 14% na Cidade de Quelimane (23,09 Mts/kg).

Fig.1 Evolução de Preço de Milho nos Mercados de Gorongosa, Manica e Milange, nos Anos 2008 e 2009.

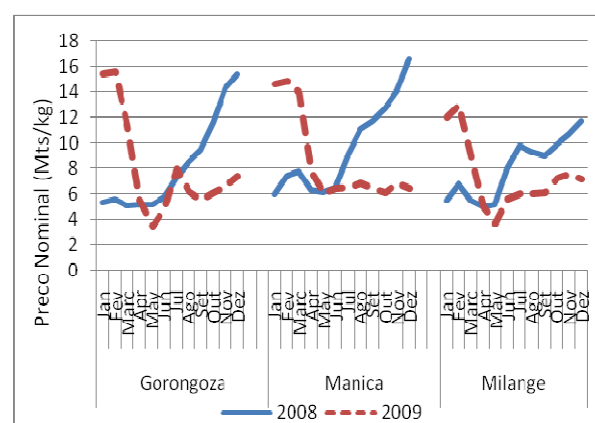

Fonte: SIMA

Os gráficos mostram que no ano de 2008 os preços de milho começaram baixos e foram subindo nos três mercados enquanto que no

ano seguinte o cenário foi contrário, isto é, os preços começaram altos e foram baixando atingindo o seu pico mais baixo em Maio nos três mercados. A partir de Junho até Dezembro, os preços de 2008 foram superiores aos de 2009. Esta situação pode ser explicada pelo facto de a campanha de 2007/08 ter sido fraca quando comparada com a campanha 2008/09.

Fluxo de Milho nos Mercados

Zona Sul, os distritos de Guijá, Homoíne e Mabote abasteceram milho aos mercados da respectiva zona com excepção do mercado de Xiquelene (Maputo) que recebeu milho de Nhamatanda na província de Sofala, onde foi adquirido ao preço de 35,00 Mts a lata de 5 litros. No mercado da Cidade de Inhambane deu entrada de milho proveniente do Distrito de Homoíne onde, custou 135,00 Mts a lata de 20 litros, o mercado da Cidade de Xai-Xai foi abastecido de milho de Guijá onde custou ao comerciante o preço de 170,00 Mts a lata de 20 litros e na Cidade de Maxixe tem a venda milho vindo de Mabote adquirido ao preço de 75,00 Mts a lata de 20 litros.

Zona Centro, as cidades de Chimoio e Manica receberam milho produzido na respectiva província, concretamente dos Postos Administrativos de Mavonde e Vanduzi onde foi comprado ao preço de 120,00 Mts a lata de 20 litros e 25,00 Mts a lata de 5 litros respectivamente. A Cidade de Tete tem à venda esta semana milho adquirido em Macanga ao preço de 110,00 Mts a lata de 20 litros enquanto que o Distrito de Mutarara recebeu milho de Morrumbala (Zambézia).

A Cidade de Quelimane continua a receber milho proveniente de vários distritos da respectiva província, concretamente dos distritos de Morrumbala, Mocuba e Lugela, onde o preço de compra variou de 85,00 a 90,00 Mts a lata de 20 litros nas zonas de produção. Para além de abastecer a Cidade de Quelimane o Distrito de Lugela continua o maior fornecedor de milho a Cidade de Mocuba.

Zona Norte, a Província da Zambézia continua a principal fonte de milho para o mercado da Cidade de Nampula. Na presente semana está disponível naquela Cidade milho adquirido nos distritos de Alto Molócuè ao preço de 60,00 Mts a lata de 20 litros e Mecuburi ao preço de 4,00 Mts/kg.

A Cidade de Pemba, na presente semana recebeu cerca de 55 toneladas de milho proveniente do Distrito de Balama, onde o preço de compra foi de 5,00 Mts/kg enquanto que, a Cidade de Montepuez recebeu milho produzido no Posto Administrativo de Mapupulo onde foi adquirido ao preço de 2,50 Mts/kg. A Cidade de Lichinga está a consumir milho produzido nos distritos de Mueembe e Ngauma onde custou ao comerciante ao preço de 90,00 Mts a lata de 20 litros. A Cidade de Cuamba tem à venda milho de produção local.

Custo de Transporte

A tabela a seguir apresenta o custo de transporte de produtos agrícolas pago por comerciantes de diferentes pontos do País.

Tabela 1: Custo de Transporte de Produtos Agrícolas Via Terrestre.

Produto	De	Para	Mts/saco
Milho	Nhamatanda	Maputo	80,00c
	Vanduzi	Chimoio	30,00d
	Macanga	Tete	80,00g
	Balama	Pemba	110,00d
	Morrumbala	Mutarara	30,00a
	A.Molócuè	Nampula	50,00c
Feijão manteiga	Lichinga	Maputo	80,00c
	Lichinga	Maxixe	125,00a
	A.Molócuè	Massinga	80,00b
Amendoim	Gurué	Tete	150,00a
	Nampula	Maputo	100,00a
	Nampula	Massinga	80,00b
	Montepuez	Pemba	80,00c
	Lichinga	Maxixe	90,00a
	Angónia	Tete	70,00e
Mandioca seca	Nampula	Inhambane	100,00a
	Chiúre	Pemba	40,00b
	Murrupula	Nampula	30,00c

a=saco 50kg, b=saco 60 kg, c=saco 70kg, d=saco 80kg, e=saco 100kg, f=saco 120kg, g=saco 180kg

Quadro 1a: Preço e Mudança Percentual a Nível Grossista (MT/Kg).

	PRODUTOS								
	Grão de milho branco			Feijão nhemba			Feijão manteiga/Nac.		
	Sem. ant.	Sem. rec.	Mud. %	Sem. ant.	Sem. rec.	Mud. %	Sem. ant.	Sem. rec.	Mud. %
MAPUTO	11.43	10.48	-8	16.10	15.77	-2	24.33	26.00	7
MAXIXE	30.00	30.00	0
MASSINGA	8.83	7.79	-12	39.37	.
QUELIMANE	7.14	7.14	0	21.14	.	.	25.00	22.00	-12
NAMPULA	5.71	5.81	2	6.04	8.76	45	20.00	20.00	0

Nota: "sem. rec." = semana recente; 'sem. ant.' = semana anterior; 'mud. %' = mudança percentual.

Quadro 1b: Preço e Mudança Percentual a Nível Grossista, Continuação (MT/Kg).

	PRODUTOS											
	Arroz corrente			Amendoim peg./Nac.			Amendoim grande			Mandioca seca		
	Sem. ant.	Sem. rec.	Mud. %	Sem. ant.	Sem. rec.	Mud. %	Sem. ant.	Sem. rec.	Mud. %	Sem. ant.	Sem. rec.	Mud. %
MAPUTO	.	.	.	24.00	24.33	1	20.00	21.33	7	.	.	.
MAXIXE	.	.	.	20.00	27.00	35	18.00	24.00	33	.	.	.
MASSINGA	.	.	.	28.73	28.73	0
QUELIMANE	.	.	.	25.00	9.72	.
NAMPULA	7.92	5.21	-34

Nota: "sem. rec." = semana recente; 'sem. ant.' = semana anterior; 'mud. %' = mudança percentual.

Quadro 2a: Preço e Mudança Percentual a Nível Produtor (MT/Kg).

	PRODUTOS								
	Grão de milho branco			Feijão nhemba			Feijão manteiga/Nac.		
	Sem. ant.	Sem. rec.	Mud. %	Sem. ant.	Sem. rec.	Mud. %	Sem. ant.	Sem. rec.	Mud. %
GORONGOSA	5.71	5.45	-5	12.35	.	.	27.22	24.74	-9
NHAMATANDA	6.86	8.00	17
MANICA	6.29	5.71	-9	.	.	.	27.71	27.71	0
CHIMOIO	5.71	5.71	0	12.08	12.08	0	34.64	34.64	0
RIBAUE	4.57	4.57	0	4.83	4.83	0	.	.	.
MONTEPUEZ	3.00	2.50	-17	7.00	8.00	14	.	.	.
CUAMBA	3.71	3.71	0	7.25	7.25	0	20.21	20.21	0

Nota: "sem. rec." = semana recente; 'sem. ant.' = semana anterior; 'mud. %' = mudança percentual.

Quadro 3a: Preço e Mudança Percentual a Nível de Mercado Retalhista (MT/Kg).

	PRODUTOS											
	Grão de milho branco			Farinha branca c/ farelo			Arroz corrente			Farinha de Milho Branco Sem Farelo 1ª		
	Sem. ant.	Sem. rec.	Mud. %	Sem. ant.	Sem. rec.	Mud. %	Sem. ant.	Sem. rec.	Mud. %	Sem. ant.	Sem. rec.	Mud. %
MAPUTO	12.95	12.70	-2	.	.	.	25.54	25.05	-2	25.39	27.12	7
CHOKWE	9.94	8.45	-15	.	.	.	25.61	25.61	0	25.00	30.00	20
INHAMBANE	9.80	10.39	6	.	.	.	22.00	23.00	5	27.00	28.00	4
MAXIXE	8.57	8.57	0	.	.	.	21.00	21.00	0	25.00	25.00	0
MASSINGA	9.35	9.35	0	.	.	.	25.61	25.61	0	25.00	25.00	0
GORONGOSA	8.31	8.71	5	19.25	18.12	-6	27.32	25.61	-6	.	25.00	.
NHAMATANDA	8.00	9.14	14	.	.	.	21.00	20.00	-5	35.00	35.00	0
MANICA	6.86	6.86	0	.	15.40	.	.	25.61	.	20.00	30.00	50
CHIMOIO	6.86	6.86	0	27.72	27.72	0	30.74	30.74	0	.	.	.
TETE	8.00	8.00	0	30.80	30.80	0	25.61	25.61	0	35.00	35.00	0
MUTARARA	9.14	10.29	13	26.95	26.95	0	25.61	25.61	0	.	.	.
QUELIMANE	.	.	.	12.83	12.83	0	23.91	22.20	-7	25.00	30.00	20
MOCUBA	.	6.35	.	.	23.70
A. MOLÓCUÈ	4.00	4.00	0	7.70	9.63	25	25.61	21.96	-14	28.00	28.00	0
NAMPULA	6.29	6.29	0	15.40	15.40	0	22.77	22.37	-2	30.00	30.00	0
RIBAUE	6.29	5.71	-9	15.00	15.00	0	25.00	25.00	0	30.00	30.00	0
NACALA	6.86	.	.	17.00	.	.	20.00
PEMBA	.	5.71	.	.	25.67	.	.	25.00	.	.	30.00	.
MONTEPUEZ	5.71	5.71	0	22.00	22.00	0	25.61	25.61	0	35.00	30.00	-14
LICHINGA	5.14	5.14	0	12.32	.	.	34.15	34.15	0	.	.	.
CUAMBA	4.29	4.29	0	9.73	9.73	0	26.96	26.96	0	.	.	.

Nota: "sem. rec." = semana recente; "sem. ant." = semana anterior; "mud. %" = mudança percentual.

Quadro 3b: Preço e Mudança Percentual a Nível de Mercado Retalhista (MT/Kg).

	PRODUTOS											
	Feijão nhemba			Feijão manteiga/Nac.			Amendoim peq./Nac.			Amendoim grande		
	Sem. ant.	Sem. rec.	Mud. %	Sem. ant.	Sem. rec.	Mud. %	Sem. ant.	Sem. rec.	Mud. %	Sem. ant.	Sem. rec.	Mud. %
MAPUTO	16.42	16.42	0	32.08	32.70	2	21.90	21.90	0	21.56	23.84	11
CHOKWE	30.19	22.64	-25	46.19	34.64	-25	31.61	37.93	20	.	.	.
INHAMBANE	22.64	27.17	20	38.97	43.30	11	23.70	28.45	20	19.40	.	.
MAXIXE	22.64	22.64	0	40.76	43.30	6	22.31	33.19	33	15.39	22.83	48
MASSINGA	18.12	25.43	40	40.42	42.54	5	31.61	31.61	0	.	.	.
GORONGOSA	26.84	28.42	6	46.19	43.30	-6	31.61	29.75	-6	32.34	30.44	-6
NHAMATANDA	15.10	16.10	7	28.87	34.64	20	31.61	.	.	32.34	34.50	7
MANICA	24.15	25.43	5	24.31	24.31	0	26.62	26.62	0	28.75	28.75	0
CHIMOIO	22.95	22.95	0	51.96	51.96	0	44.25	44.25	0	38.81	38.81	0
TETE	18.12	18.12	0	28.87	28.87	0	37.93	37.93	0	28.46	28.46	0
MUTARARA	21.14	21.14	0	28.87	34.64	20	31.61	31.61	0	.	.	.
QUELIMANE	20.13	20.13	0	26.94	23.09	-14	25.28	25.28	0	.	.	.
MOCUBA	.	17.25	.	.	30.00	.	.	36.12
A. MOLÓCUÈ	19.32	19.32	0	25.00	25.00	0	25.28	25.28	0	30.44	30.44	0
NAMPULA	12.08	12.29	2	28.69	28.20	-2	15.17	15.17	0	.	.	.
RIBAUE	.	.	.	30.00	30.00	0	31.61	31.61	0	28.75	28.75	0
NACALA	13.00	20.00
PEMBA	.	20.13	.	.	30.00	21.56	.
MONTEPUEZ	24.15	24.15	0	46.19	46.19	0	.	.	.	25.87	25.87	0
LICHINGA	24.15	.	.	30.31	30.31	0	47.41	47.41	0	43.12	43.12	0
CUAMBA	20.13	19.07	-5	36.47	36.47	0	42.14	42.14	0	40.85	40.85	0

Nota: "sem. rec." = semana recente; "sem. ant." = semana anterior; "mud. %" = mudança percentual.

Quadro 3c: Preço e Mudança Percentual a Nível de Mercado Retalhista, Continuação (MT/Kg).

	PRODUTOS														
	Farinha de trigo nac.			Óleo avulso nacional			Óleo avulso importado			Açúcar castanho/Nac			Açúcar castanho/Imp		
	Sem. ant.	Sem. rec.	Mud. %	Sem. ant.	Sem. rec.	Mud. %	Sem. ant.	Sem. rec.	Mud. %	Sem. ant.	Sem. rec.	Mud. %	Sem. ant.	Sem. rec.	Mud. %
MAPUTO	24.54	25.06	2	50.00	50.00	0	.	.	.	27.57	27.05	-2	.	.	.
CHOKWE	20.00	35.00	75	85.71	85.71	0	.	.	.	25.00	28.00	12	.	.	.
INHAMBANE	20.00	20.00	0	55.00	60.00	9	60.00	.	.	23.00	23.00	0	.	.	.
MAXIXE	20.00	20.00	0	51.67	50.00	-3	65.00	65.00	0	23.33	23.00	-1	.	.	.
MASSINGA	20.00	20.00	0	60.00	65.00	8	.	.	.	25.00	25.00	0	.	.	.
GORONGOSA	25.00	.	.	50.00	50.00	0	.	.	.	30.00	30.00	0	.	.	.
NHAMATANDA	20.00	20.00	0	50.00	50.00	0	.	.	.	25.00	25.33	1	.	.	.
MANICA	30.00	30.00	0	50.00	50.00	0	60.00	50.00	-17	30.00	25.00	-17	.	.	.
CHIMOIO	.	.	.	45.00	45.00	0	50.00	50.00	0	25.00	25.00	0	.	.	.
TETE	22.00	22.00	0	48.00	48.00	0	.	.	.	30.00	30.00	0	.	.	.
MUTARARA	20.00	20.00	0	58.33	58.33	0	.	.	.	25.00	25.00	0	25.00	.	.
QUELIMANE	19.00	19.00	0	.	.	.	45.00	45.00	0	25.00	25.00	0	.	.	.
MOCUBA	.	17.50	.	.	50.00	25.00
A. MOLÓCUÊ	17.00	17.00	0	50.00	50.00	0	.	.	.	30.00	25.00	-17	.	.	.
NAMPULA	.	.	.	45.00	45.00	0	.	.	.	28.00	28.00	0	.	.	.
RIBAUE	.	.	.	66.67	66.67	0	.	.	.	30.00	30.00	0	.	.	.
NACALA	20.00	.	.	80.00	25.00
PEMBA	.	25.00	.	.	40.00	25.00
MONTEPUEZ	20.00	30.00	50	50.00	50.00	0	.	.	.	26.00	27.00	4	.	.	.
LICHINGA	25.00	26.00	4	60.00	60.00	0	.	.	.	29.00	29.00	0	.	.	.
CUAMBA	20.00	20.00	0	50.00	50.00	0	50.00	50.00	0	30.00	30.00	0	.	.	.

Nota: "sem. rec." = semana recente; "sem. ant." = semana anterior; "mud. %" = mudança percentual. Os preços dos óleos estão em Mtn/L.

Quadro 3d: Preço e Mudança Percentual a Nível de Mercado Retalhista (MTn/Kg).

	PRODUTOS														
	Mandioca seca			Mandioca fresca			Batata doce			Batata reno nacional			Batata reno importada		
	Sem. ant.	Sem. rec.	Mud. %	Sem. ant.	Sem. rec.	Mud. %	Sem. ant.	Sem. rec.	Mud. %	Sem. ant.	Sem. rec.	Mud. %	Sem. ant.	Sem. rec.	Mud. %
MAPUTO	.	.	.	9.54	9.14	-4	7.61	7.06	-7	.	.	.	30.00	30.00	0
CHOKWE	30.00	20.00	-33
INHAMBANE	.	.	.	7.69	7.47	-3	17.45	14.29	-18	.	.	.	30.00	30.00	0
MAXIXE	.	.	.	5.90	.	.	6.67	30.00	27.00	-10
MASSINGA	.	.	.	5.24	3.88	-26	10.00	40.00	46.67	17
GORONGOSA	2.86	.	5.71	.	.	20.00	20.00	0	.	.	.
NHAMATANDA	.	.	.	7.53	6.53	-13	7.32	8.89	21	47.86
MANICA	.	.	.	20.00	.	.	8.33	10.00	10.92	9
CHIMOIO	.	.	.	4.00	6.67	67	.	10.00	.	25.00	40.00	60	.	.	.
TETE	10.00	11.90	19	33.33	30.56	-8	.	.	.
MUTARARA	25.00
ANGONIA	10.28	25.00
QUELIMANE	25.00	25.00	0	.	.	.
MOCUBA	.	6.39	.	.	6.00	.	.	5.77	.	.	30.00
A. MOLÓCUÊ	.	.	.	2.00	2.00	0	5.00	3.33	-33	30.00	30.00	0	.	.	.
NAMPULA	9.11	3.26	-64	6.50	6.06	-7	7.56	5.66	-25	20.00	20.00	0	.	.	.
RIBAUE	.	.	.	2.50	2.50	0	5.00	5.00	0	20.00	20.00	0	.	.	.
NACALA	10.00	.	.	10.00	.	.	10.00	.	.	35.00
PEMBA	.	2.86	.	.	8.00	.	.	8.00	.	.	20.00
MONTEPUEZ	20.00	25.00	25	.	.	.
LICHINGA	.	.	.	8.89	8.89	0	15.00	15.00	0	10.00	10.00	0	.	.	.
CUAMBA	.	.	.	4.14	3.50	-15	.	10.53	.	25.00	25.00	0	.	.	.

Nota: "sem. rec." = semana recente; "sem. ant." = semana anterior; "mud. %" = mudança percentual.

**Quadro 4b: Quantidade do Produto Disponível Para a Compra/Venda no Mercado
Grossista e Mudança Percentual Desde a Semana Anterior (Kg).**

		Semana anterior	Semana recente	Mud. %
MAPUTO	Grão de milho branco	26880	42000	56
	Feijão nhemba	20269	24414	20
	Feijão manteiga/Nac.	61600	85000	38
	Amendoim peq./Nac.	56050	48500	-13
	Amendoim grande	21200	15000	-29
	Amendoim peq./Imp.	36050	50000	39
MAXIXE	Feijão manteiga/Nac.	88350	64950	-26
	Amendoim peq./Nac.	68700	61400	-11
	Amendoim grande	48850	32400	-34
	Amendoim pequeno c/ casca	.	10898	.
MASSINGA	Grão de milho branco	3600	2100	-42
	Feijão manteiga/Nac.	.	2850	.
	Amendoim peq./Nac.	13018	13018	0
	Amendoim pequeno c/ casca	3742	2312	-38
QUELIMANE	Grão de milho branco	4050	16000	295
	Feijão nhemba	1893	.	.
	Feijão manteiga/Nac.	1485	198	-87
	Amendoim peq./Nac.	1302	.	.
	Mandioca seca	.	4046	.
	Amendoim pequeno c/ casca	383	1236	223
NAMPULA	Grão de milho branco	14210	12090	-15
	Feijão nhemba	331	331	0
	Feijão manteiga/Nac.	3860	2356	-39
	Mandioca seca	144	816	467

Quadro 5: Preços de Grão de Milho Branco em Unidades Não Estandarizadas

Local	Unidade de Medida	Preço Mais Comum (Mt)	Preço (Mt/Kg)
Chokwè	Lata de 23 litros	170,00	8,45
Inhambane	Lata de 21 litros	200,00	10,39
Maxixe	Lata de 20 litros	150,00	8,57
Massinga	Lata de 22 litros	180,00	9,35
Gorongosa	Lata de 5 litros	.40,00	8,71
Nhamatanda	Lata de 5 litros	40,00	9,14
Manica	Lata de 20 litros	120,00	6,86
Chimoio	Lata de 05 litros	30,00	6,86
Tete	Lata de 20 litros	140,00	8,00
Mutarara	Lata de 20 litros	180,00	10,29
Mocuba	Lata de 18 litros	100,00	6,35
Nampula	Lata de 20 litros	110,00	6,29
Ribaue	Lata de 20 litros	110,00	5,71
Pemba	Lata de 10 litros	50,00	5,71
Montepuez	Lata de 10 litros	50,00	5,71
Lichinga	Lata de 20 litros	90,00	5,14
Cuamba	Lata de 20 litros	75,00	4,29

Nota: Os preços em Mt/kg são calculados com base nas médias das unidades não padronizadas (latas de 5, 17, 20, 21 litros etc.) que são resultado da média de três observações registadas no mercado, considerando o preço médio das três latas.

Quadro 6: Preços Regionais e Internacionais de Grão de Milho, Trigo, Girassol e Soja.

Produto	Qualidade	Local	Preço FOB	Data
Milho	Branco	Randfontein	1100,00 Rd/TM	13 de Julho de 2010
Milho	Amarelo	Randfontein	1144,00 Rd/TM	13 de Julho de 2010
Trigo		Randfontein	2396,00 Rd/TM	13 de Julho de 2010
Girassol		Randfontein	3315,00 Rd/TM	13 de Julho de 2010
Soja		Randfontein	2706,00 Rd/TM	13 de Julho de 2010

Fonte: SAFEX, compilado pelo SIMA.

Quadro 7: Taxas de Câmbio em Vigor no dia 02 de Junho de 2010

Moeda	Dólar Americano	Rand Sul Africano	Dólar Zimbabweano	Kwacha Malawiano	Kwacha Zambiano
	Meticais por Unidades de Moeda		Meticais por 1000 Unidades de Moeda		
Venda (Mts)	33,90	4,39	89,96	226,00	6,76

Fonte: Banco de Moçambique, Boletim n° 105/10.

Quadro 8: Preços Regionais e Internacionais do Mercado de Futuro de Grão de Milho e Girassol

PRODUTO	CONTRATO	MERCADO	PREÇO	DATA
Milho Amarelo	Setembro 2010	CBOT (Chicago)	223,22 USD/TM	13 de Julho de 2010
		SAFEX (Randfontein - A. Sul)	1180,00 Rd/TM	13 de Julho de 2010
	Dezembro 2010	CBOT (Chicago)	230,30 USD/TM	13 de Julho de 2010
		SAFEX (Randfontein - A. Sul)	1229,00 Rd/TM	13 de Julho de 2010
Milho Branco	Setembro 2010	SAFEX (Randfontein - A. Sul)	1133,00 Rd/TM	13 de Julho de 2010
	Dezembro 2010	SAFEX (Randfontein - A. Sul)	1177,00 Rd/TM	13 de Julho de 2010
Trigo	Setembro 2010	SAFEX (Randfontein - A. Sul)	2424,00 Rd/TM	13 de Julho de 2010
	Dezembro 2010	SAFEX (Randfontein - A. Sul)	2394,00 Rd/TM	13 de Julho de 2010
Girassol	Setembro 2010	SAFEX (Randfontein - A. Sul)	3390,00 Rd/TM	13 de Julho de 2010
	Dezembro 2010	SAFEX (Randfontein - A. Sul)	3490,00 Rd/TM	13 de Julho de 2010
Soja	Setembro 2010	SAFEX (Randfontein - A. Sul)	2744,00 Rd/TM	13 de Julho de 2010
		CBOT (Chicago)	376,99 USD/TM	13 de Julho de 2010
	Dezembro 2010	SAFEX (Randfontein - A. Sul)	2795,00 Rd/TM	13 de Julho de 2010
		CBOT (Chicago)	365,23 USD/TM	13 de Julho de 2010

Fonte: SAFEX, compilado pelo SIMA.

O que são Preços de Futuro? Os preços de futuro de um determinado produto são preços acordados no "presente" para a compra e venda desse produto numa data futura, e resultam de uma série de prognósticos feitos pelos operadores dos mercados de futuro sobre as condições do mercado na data da compra e venda. Os preços de futuro são, portanto, o melhor prognóstico sobre o preço (do produto) que será praticado no mercado naquela data futura.